שרונים תשתיות מים וביוב

מקרא:

- קו מים ברזל
- קו מים ברזל לביטול
- קו מים מוצע
- ברזים מוצע
- מגופים מים מוצע
- קו ביוב ברזל
- קו ביוב ברזל חחרטבר
- קו ביוב ברזל עליון
- קו חשמל ברזל
- קו רוח ברזל

מספר	תאריך	עדכון הוצאה	
6	22.11.22	עדכון הוצאה	ד.ר.
5	15.07.19	עדכון הוצאה	ד.ר.
4	10.06.19	עדכון הוצאה	ד.ר.
3	27.05.19	עדכון הוצאה	ד.ר.
2	15.04.19	עדכון מדידה	ד.ר.
1	11.04.19	עדכון מדידה	ד.ר.
מספר	תאריך	תאור העדכון	עדכון

הקבלן אחראי לבדיקת הפרוות הקיימות (הלחמקין) בתחום עליו מדווים המתוכנן כל כי מפות אי -הלחמה. אין לשפוך כל עפרה בתכנית זו אי בדיקות הנקתים בה ללא אאבד בכתב וחאת המתכנן.

H.M.D.Y. ENGINEERING LTD.

תכ.מ.ד.י תכנון בנ"מ

עוק. ויחד. תכנון ופיתוח מים (מקומי) 0505-804202 ,0505-804202 ,8675 ,P.O.B. ,מקור אליעזר HEZKIER אליעזר

רמת השרון

שרונים-תשתיות מים וביוב

חתכים מנוחה וחתך לאורך

חתכים

מספר יח' 3010-13-01 | **מעודכן** | **עדכון 1 מתוך 1**

תכנון	22		
בדק	ד.ר.		
אישר	ד.ר.		

תאריך	29.03.20	מהדורה	1.1
קנה מידה	1:250	תכנון מס'	3010-13
		שרטוט מס'	3010-13

לעיון	○	כאשר	○
למכרז	●	לביצוע	○

עדכון: 15.07.19

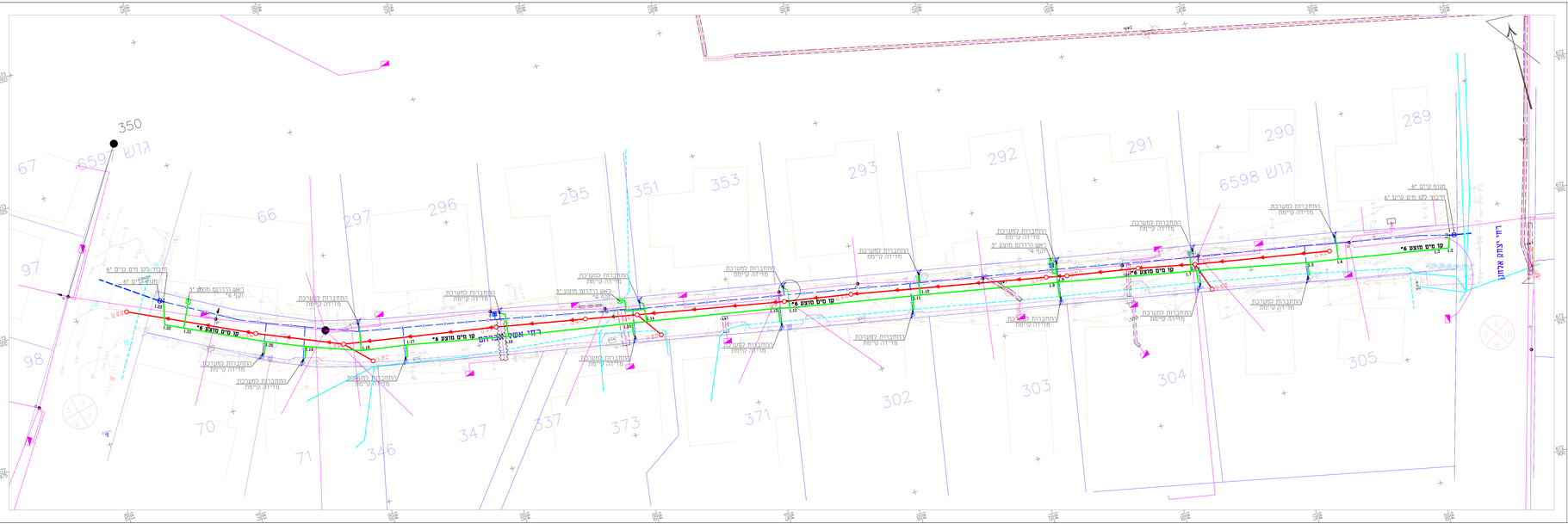
350
659
גוש
67
97
98
70
71
66
297
296
295
351
353
293
292
291
290
289
6598
305
304
303
302
371
373
337
347
346
קו מים מוצע 6"
רחוב אחוזת אבן רחם
רחוב יצ. בנק אגא חזון
מגופים מים 6"
ראש הידרנט מוצע 3" (קוד 4)
מגופים מים 6"
מגופים מים 6"
מגופים מים 6"