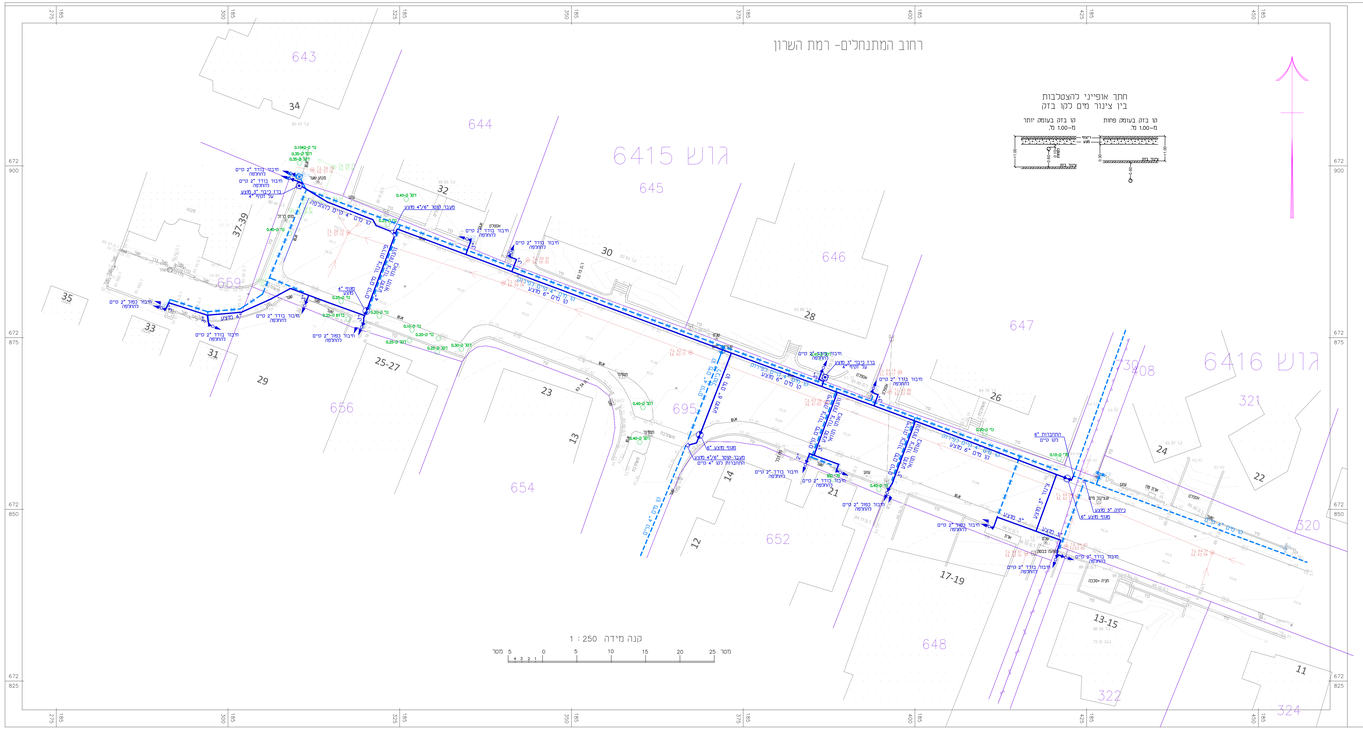

מקרא

- מגוף
- ברז כיבוי אש
- ברז כיבוי אש כפול
- נטורת ניקוז
- שסתום אוויר
- מונר טוטר
- חיבור בודד
- חיבור כפול
- ניתוק קו קיים
- צינור מים קיים
- צינור מים לביטול או פירוק
- צינור מים מוצע
- כבל חשמל קיים
- צינור מים מוצע

מפה להיתר בניה

ישוב	:	רמת השרון	מחוז	:	רחוב המתנחלים
הגוש עבור	:	שרונים בע"מ	מספר מדידה:		

גוש	חלקה	בשלמות	שטח רשומה(מ"ר)	תכנית מפורטת	מגרש	שטח מגרש(מ"ר)
6415	695	כן		2/392		
6416	328	לא		2/392		

הערות

1. הבניין המוצג בתוך כפר שהתבצע מעורר הכנסה, הוא ישאר על ידי מחבר הטבלה בצו הנכות תקף המידע.
2. עמוד שרות הבריכה (Swimming-pool-Pump-Room) נמדד על ידי מלאר שנמתח על ידי נציג האגודה המים / הרשות המקומית, לא נמדוד את המחוד .

נתוני רשת וגבולות

1.המדידה בוצעה ברשת: ישראל 2005/12
2.גבולות הבנוה הבנוי שבילוח מבוסס המדידה הנ"ל :
3.בגבולות האדמות לעמוד מ: גוש 6415+6416

הצהרת המודד

אני מאשר כי מפה זו הוכנה בהבנה בהבנה מדידה 1:250 והיא תואמת נכון של המפה המפוצרפת על ממד מדידה שמסתיימה ביום 22.02.2019 בהסתמך על הנחיות אלכוה שבמפה. אני מאשר את כל הפרטים המאוירים ומצוינים במפה, ומדוכות לפי האמור בדרגת דיוק אמפר הלא. ב. בדרגת דיוק אבני הלא. ג. המפה מוכנה לפי תקנות המדידות מדידות מפות-תשע"ב-2012. תאריך אמת המבנית 17.07.2019

מקבל הבנין 808
שם המודד מעבנו ..... מספר רשם ..... חתימה

מקרא

- עץ
- עמוד תאורה (עב,מ)
- שרות מים (עב,מ)
- שרות ביוב (עב,מ)
- שרות (ניקוז (עב,מ)
- שרות לא מזוהה
- עמוד חשמל (עב,מ)
- עמוד טלפון (עב,מ)
- קו טלפון
- קו חשמל
- קו ניקוז
- קו ביוב
- קו מים
- קו תשתית
- גבול חלקה
- גבול גוש
- תבע/מלוכה

פוטו-מאפ בע"מ
מרכז מדידות ומיפוי
מיפוי אוויר, GPS, לייזר
מיפוי מבוסס לייזר, GIS
מיפוי מבוסס לייזר, GIS
מיפוי מבוסס לייזר, GIS